



PERÚ

Ministerio  
de Educación

Viceministerio  
de Gestión Pedagógica

Dirección de Gestión  
de Recursos Educativos



PERÚ

Ministerio  
de Educación

# DIGERE - UAYD

## CICLO DEL PROCESO DE DISTRIBUCIÓN



# ORGANIGRAMA DIGERE

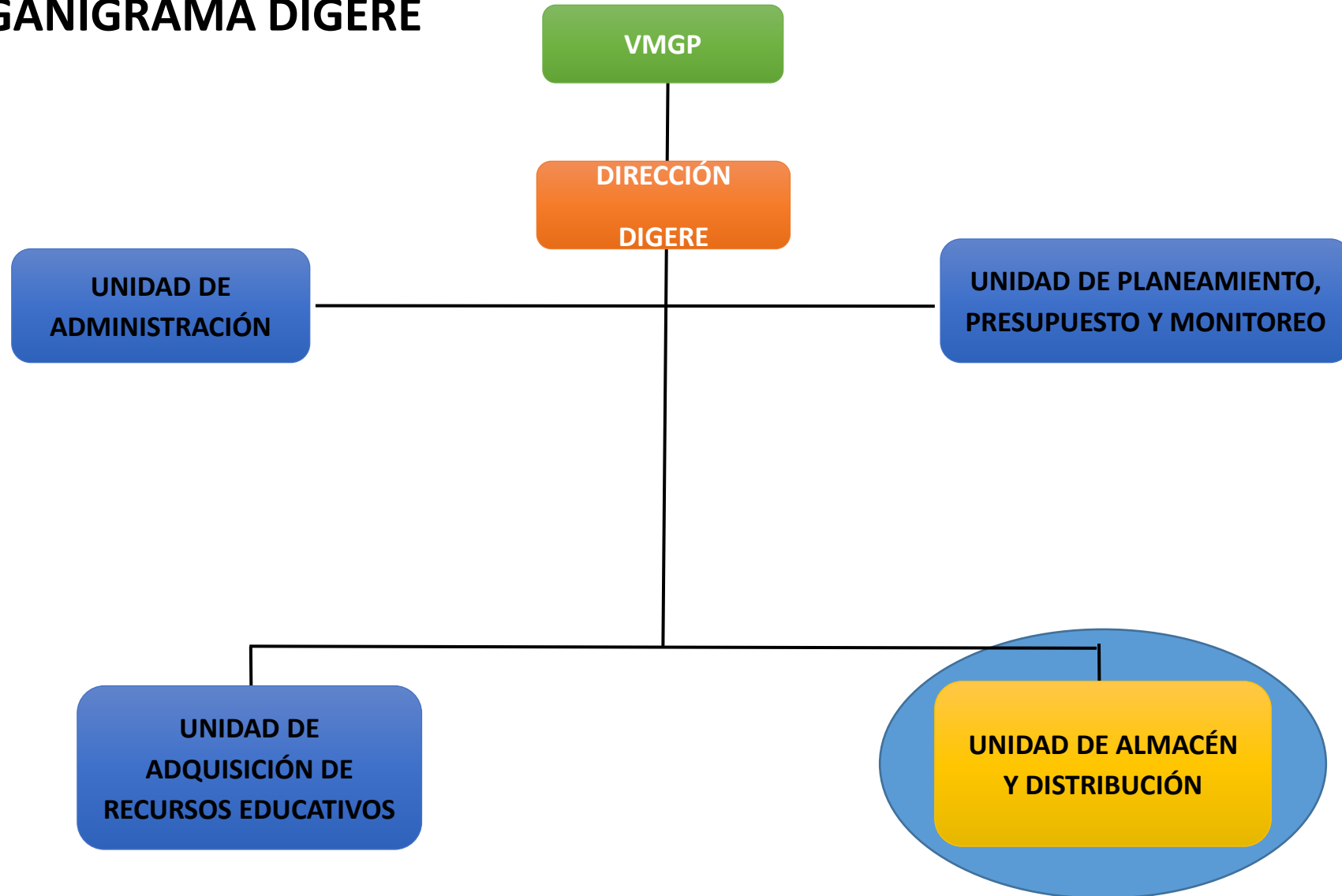

# PROCESO DE DISTRIBUCIÓN MINEDU – UGEL - IIEE

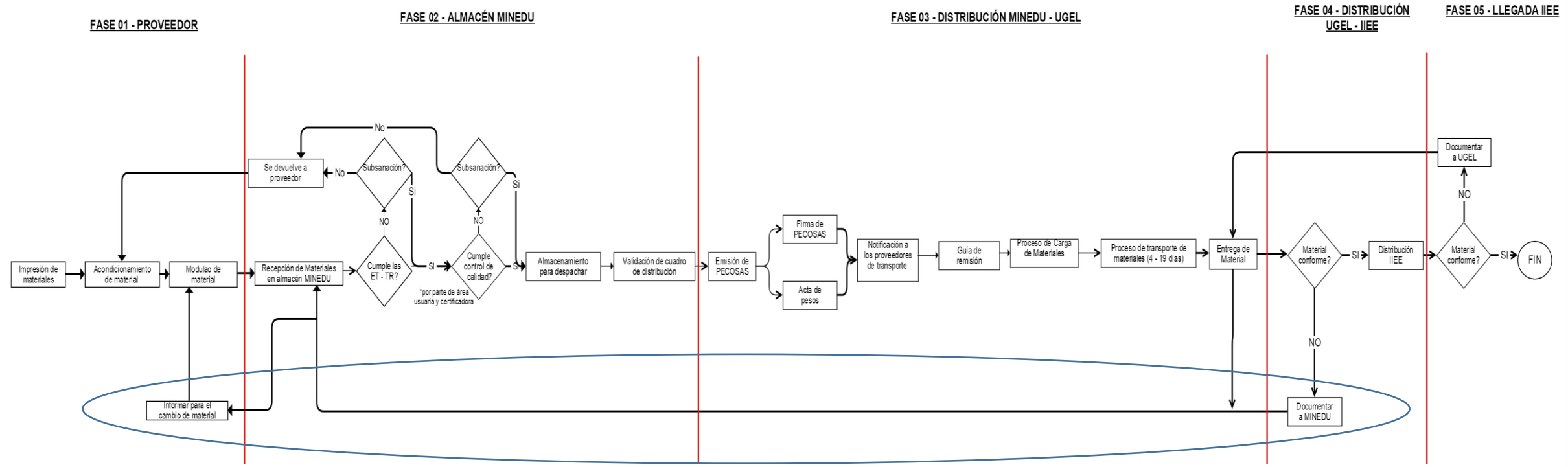

# PROCESO DE DISTRIBUCIÓN MINEDU – UGEL - IIEE

## FASE 01 - PROVEEDOR

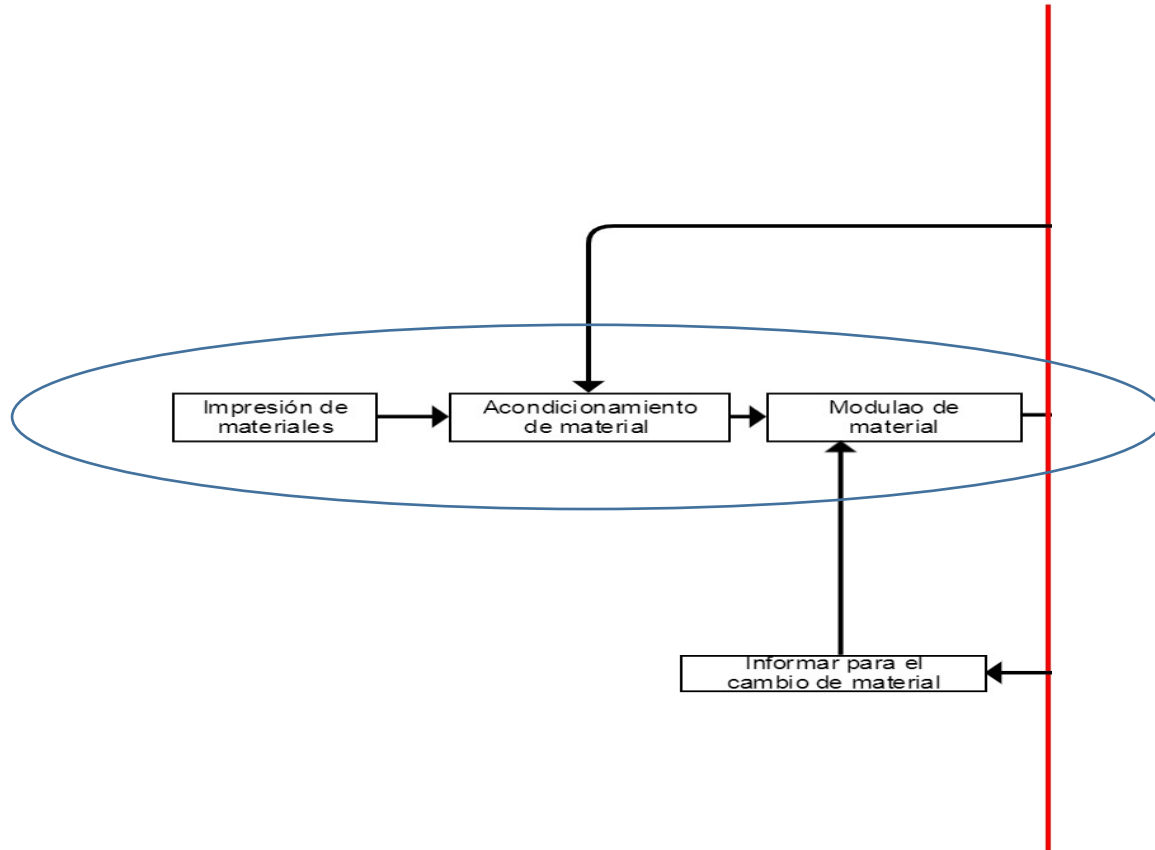

# PROCESO DE DISTRIBUCIÓN MINEDU – UGEL - IIEE

## FASE 02 - ALMACÉN MINEDU

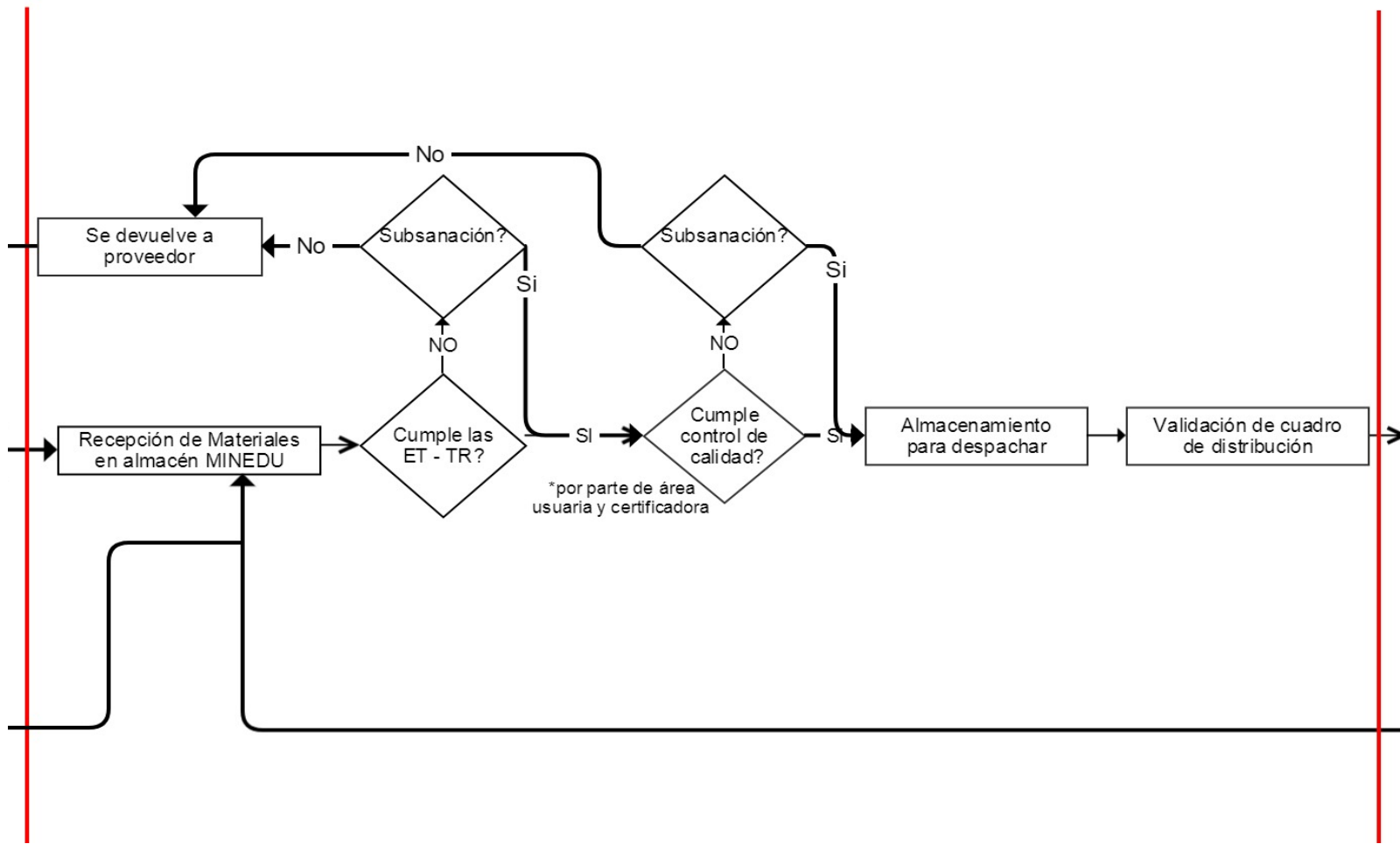

# PROCESO DE DISTRIBUCIÓN MINEDU – UGEL - IIEE

## FASE 03 - DISTRIBUCIÓN MINEDU - UGEL

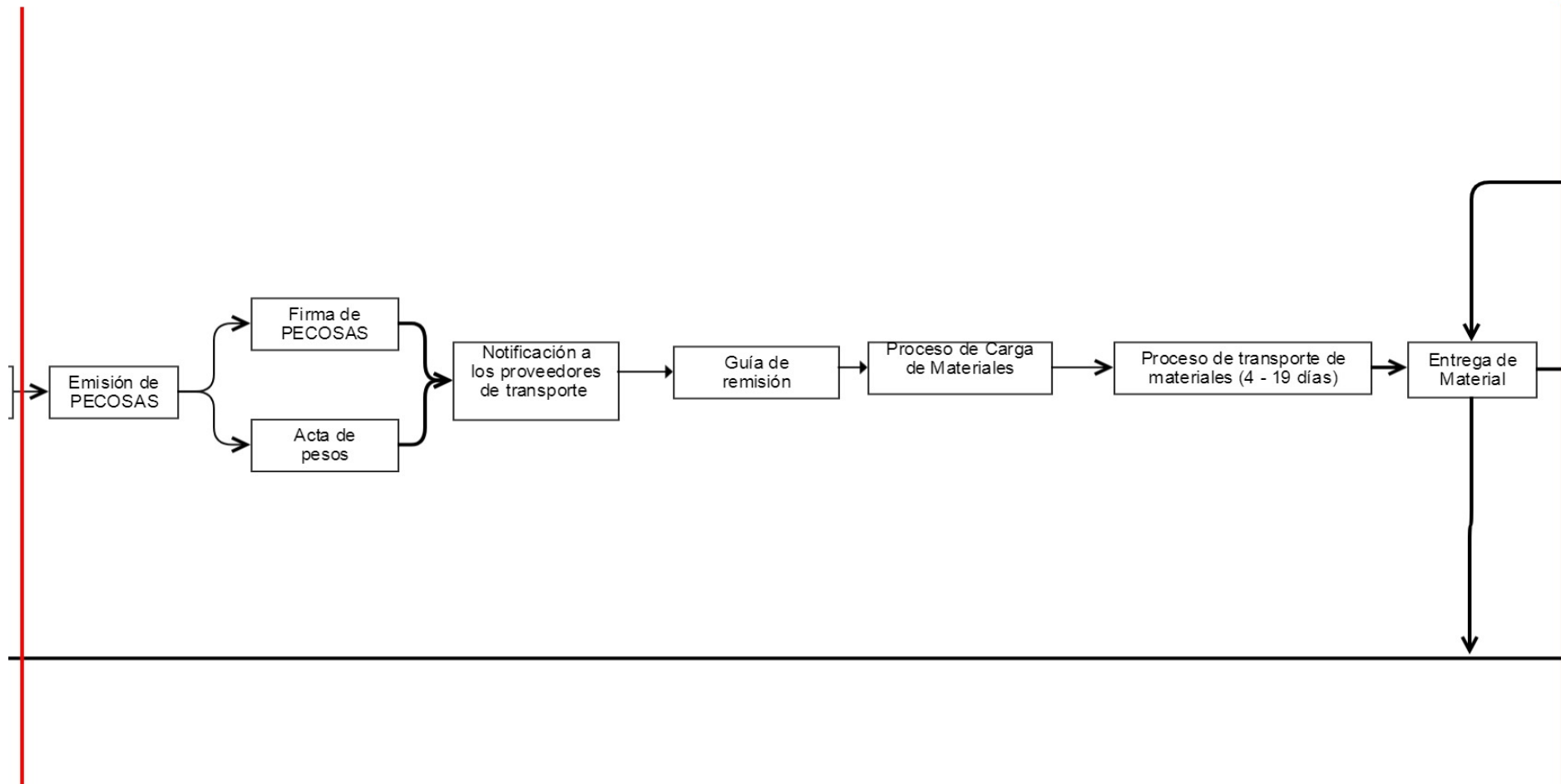

# PROCESO DE DISTRIBUCIÓN MINEDU – UGEL - IIEE

## FASE 04 - DISTRIBUCIÓN UGEL - IIEE

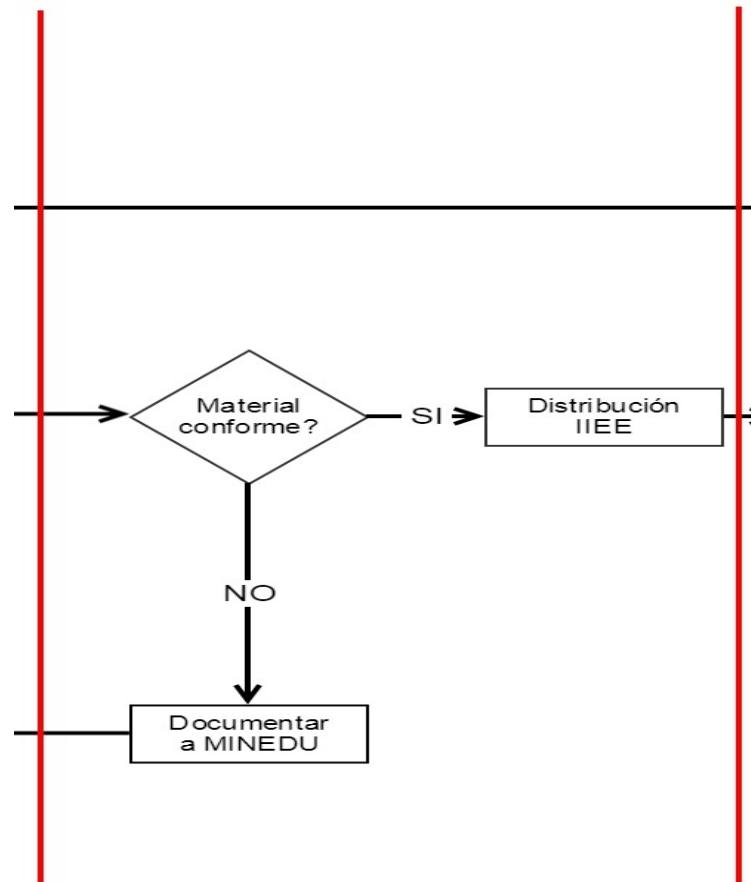

**NOTA:**  
EN CASO NO ESTAR CONFORME SE DEBE LEVANTAR UN ACTA QUE CONTENGA LA INFORMACIÓN DEL PROBLEMA ENCONTRADO, LA CUAL DEBE ESTAR SUSCRITA POR TODOS LOS RESPONSABLES DE LA DISTRIBUCIÓN Y DE LAS UGEL, LA MISMA QUE DEBERÁ SER REMITIDA A LA DIGERE EN CASO NO SE HAYA ENCONTRADO SOLUCIÓN.

# PROCESO DE DISTRIBUCIÓN MINEDU – UGEL - IIEE

## FASE 05 - LLEGADA IIEE

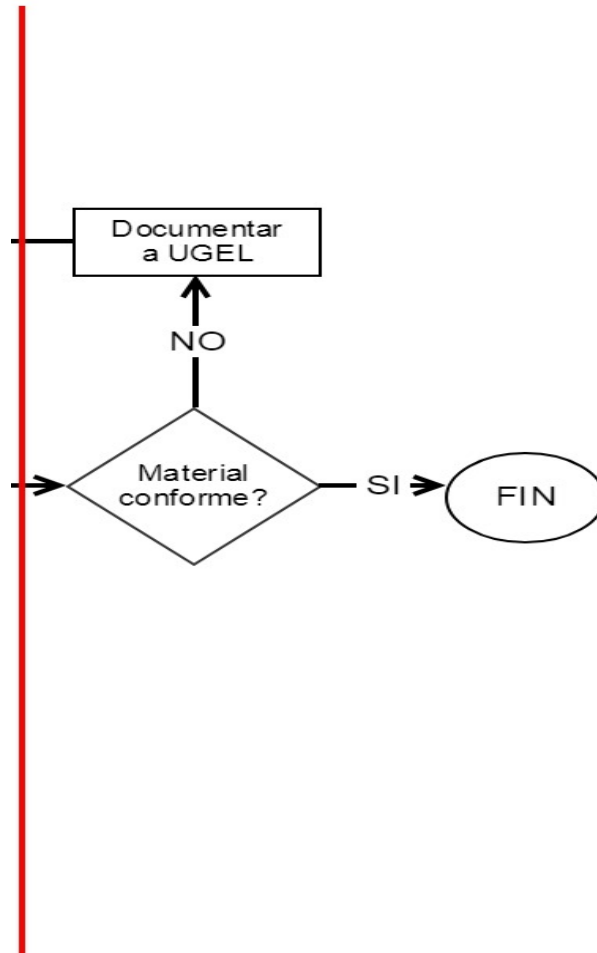

**NOTA:**  
EN CASO NO ESTAR CONFORME SE DEBE LEVANTAR UN ACTA QUE CONTENGA LA INFORMACIÓN DEL PROBLEMA ENCONTRADO, LA CUAL DEBE ESTAR SUSCRITA POR TODOS LOS RESPONSABLES DE LA DISTRIBUCIÓN Y DE LAS IIEE., LA MISMA QUE DEBERÁ SER REMITIDOS A LA UGEL. EN CASO CORRESPONDA LA UGEL A SU VEZ, REMITIRÁ LA DOCUMENTACIÓN A LA DIGERE.



## PRINCIPALES PROBLEMAS IDENTIFICADOS EN LA DISTRIBUCIÓN MINEDU – UGEL

- LLEGADA INCOMPLETA DE MATERIAL (MATERIAL FALTANTE)  
ATRIBUIBLE AL TRANSPORTISTA  
RESUELVE UAYD  
REQUIERE LEVANTAMIENTO DE ACTA NO SE DEBE FIRMAR PECOSA
- LLEGADA INCOMPLETA DE MATERIAL (ENVÍO DE MATERIAL ERRADO)  
ATRIBUIBLE AL TRANSPORTISTA  
RESUELVE UAYD  
REQUIERE LEVANTAMIENTO DE ACTA E IDENTIFICACIÓN DE PECOSA
- LLEGADA INCOMPLETA DE MATERIAL (TÍTULOS CAMBIADOS O FALTANTES)  
ATRIBUIBLE AL PROVEEDOR DEL MATERIAL EDUCATIVO  
RESUELVE UARE  
PUEDE IDENTIFICARSE EN DISTRIBUCIÓN A NIVEL UGEL Ó IIEE  
REQUIERE LEVANTAMIENTO DE ACTA E IDENTIFICACIÓN DE PECOSA  
EN CASO SE DETECTE AL MOMENTO DE LLEGADA, NO SE DEBE FIRMAR EL PECOSA



PERÚ

Ministerio  
de Educación

Viceministerio  
de Gestión Pedagógica

Dirección de Gestión  
de Recursos Educativos



PERÚ

Ministerio  
de Educación

**GRACIAS**